

Comune di Dovera

Provincia di Cremona

Responsabile del progetto:

Bertoli Roberto

Ordine Architetti, P., P. e C. Prov. CR n. 617

indirizzo: Via IV Novembre, 23 - 26013 Crema (CR)

mobile: 339 869 7889

mail: servizitecnici@studio-bertoli.it

c.f: BRT RRT 78L02 D142 R

p.IVA: 01343830194

timbro e firma del progettista

Collaboratori:

Stefano Fregonese

Laura Tasca

Committente:

Comune di Dovera

Indirizzo: P.zza Municipio n. 11

26020 – Dovera (CR)

firma del committente

Il Sindaco

Sig. Signoroni Paolo Mirko

Il Segretario Comunale

Avv. Massimiliano Alesio

Autorità Competente

Geom. Simonetta Maria Antonella

Data:

Luglio 2023

Variante 1 al Piano di Governo del Territorio

ai sensi della L.R. 11 Marzo 2005 n. 12 e s.m.i.

VIC 01

FORMAT SCREENING SEMPLIFICATO DI V.INC.A per verifica di
corrispondenza di Progetti/Interventi/Attività prevalutate da
Regione Lombardia

Adozione

Delibera C.C.

del

Approvazione

Delibera C.C.

del

Pubblicazione BURL - Serie Avvisi e Concorsi

n°

del

La D.G.R. n.4488/2021 e s.m.i. ha modificato le procedure relative alla Valutazione di Incidenza (V.Inc.A.), prevedendo per tutti gli strumenti la cui VAS sia avviata successivamente alla data di pubblicazione della norma, l'articolazione della verifica rispetto ai siti della Rete Natura mediante "Prevalutazione", oppure "Screening" o ancora tramite "Valutazione appropriata".

La variante generale del Piano di Governo del Territorio di Comuni non interessati dalla presenza di Siti Natura 2000 o non direttamente confinanti con siti Natura 2000 rientra nella casistica 17 della prevalutazione.

Come si evince dalle immagini che seguono, il Comune di Dovera non è interessato da siti Natura 2000, ma è da segnalare la presenza di due SIC:

TIPO SITO	CODICE SITO	NOME SITO	TIPOLOGIA ZPS	SUPERF. (ETTARI)	ENTE GESTORE	PEC	COMUNI	PROV.	DISTANZA DA DOVERA (CR)
ZSC	IT2090006	SPIAGGE FLUVIALI DI BOFFALORA		172	ENTE GESTORE DEL PARCO REGIONALE ADDA SUD	INFO@PEC.PARCOADDASUD.IT	SPINO D'ADDA, BOFFALORA D'ADDA, GALGAGNANO, ZELO BUON PERSICO	CR LO	2,45 Km
ZSC	IT2090007	LANCA DI SOLTARICO		160	ENTE GESTORE DEL PARCO REGIONALE ADDA SUD	INFO@PEC.PARCOADDASUD.IT	CAVENAGO D'ADDA, CORTE PALASIO, SAN MARTINO IN STRADA	LO	4,87 Km

- ZSC "Spiagge fluviali di Boffalora" IT2090006 nel territorio di Boffalora d'Adda (Lo) a Ovest

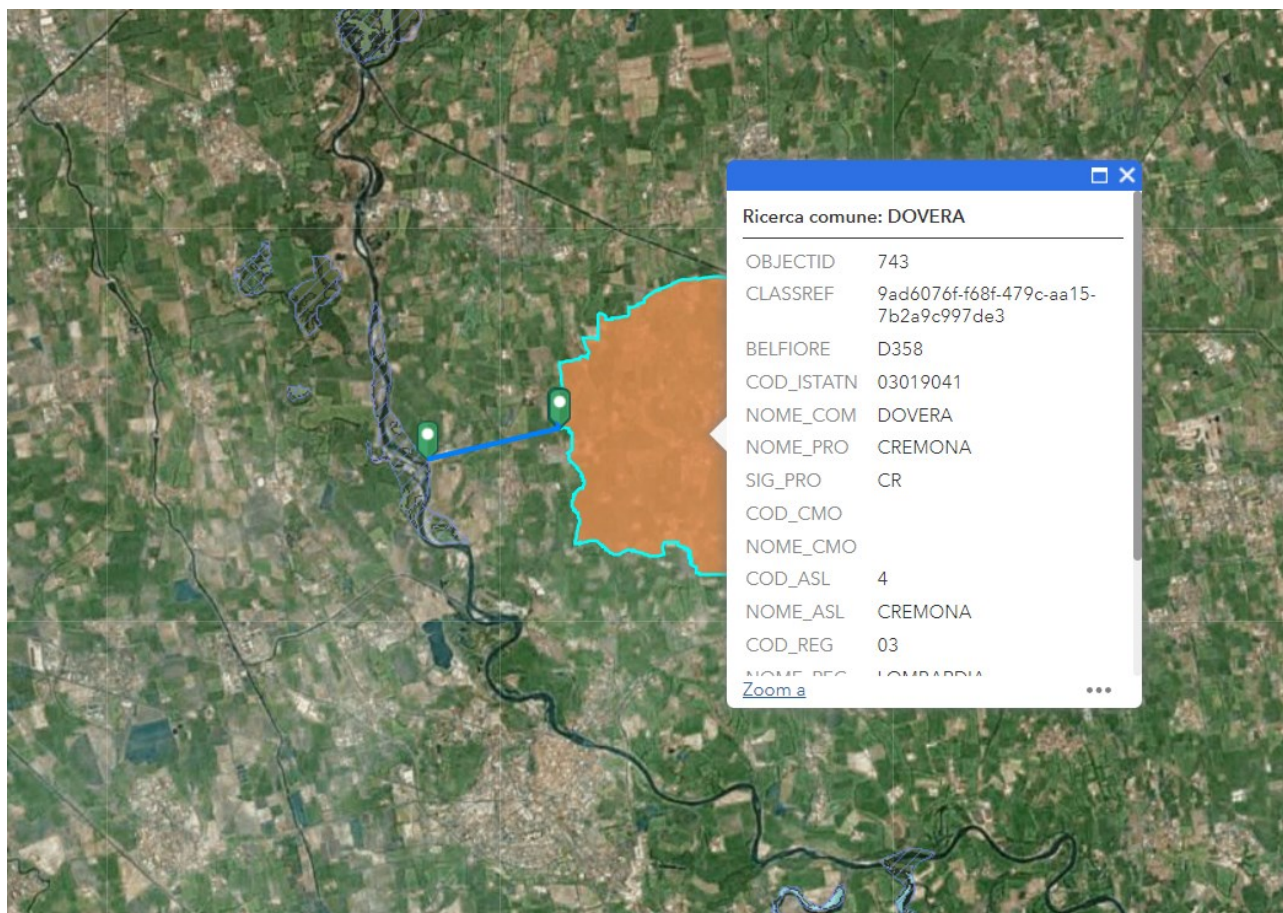

- ZSC "Lanca di Soltarico" IT2090007 nel territorio comunale di Corte Palasio (Lo) a Sud;

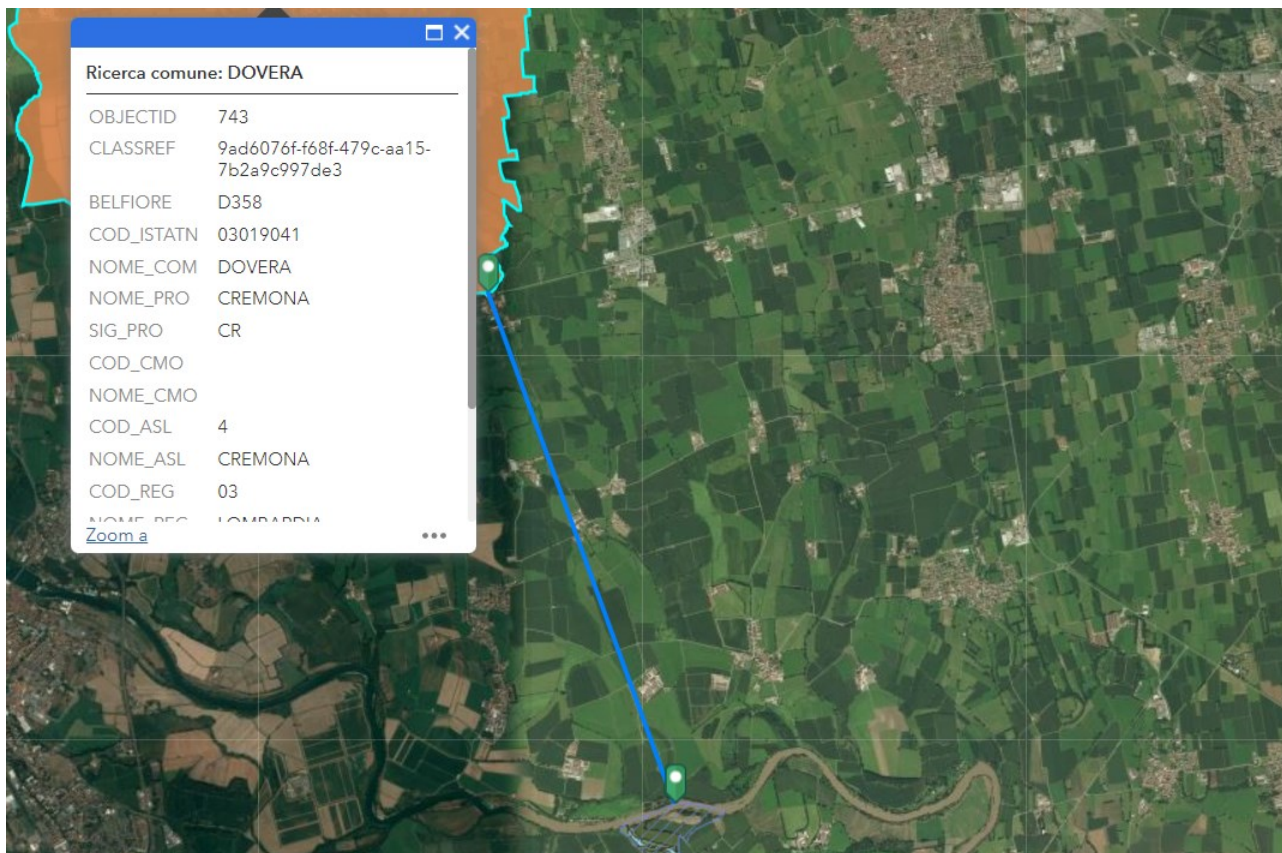

Si segnalano inoltre altri due ZSC:

TIPO SITO	CODICE SITO	NOME SITO	TIPOLOGIA ZPS	SUPERF. (ETTARI)	ENTE GESTORE	PEC	COMUNI	PROV.
ZSC	IT2090002	BOSCHI E LANCA DI COMAZZO		266	ENTE GESTORE DEL PARCO REGIONALE ADDA SUD	INFO@PEC.PARCOADDASUD.IT	COMAZZO, MERLINO	CR LO
ZSC	IT2090003	BOSCO DEL MORTONE		64	ENTE GESTORE DEL PARCO REGIONALE ADDA SUD	INFO@PEC.PARCOADDASUD.IT	ZELO BUON PERSICO	LO

Di conseguenza con il Rapporto Ambientale si provvederà a espletare lo screening attraverso il modello specifico previsto, quanto normativamente previsto al fine di verificare l'eventuale incidenza delle scelte di piano.

FORMAT SCREENING SEMPLIFICATO DI V.INC.A per verifica di corrispondenza di Progetti/Interventi/Attività prevalutate da Regione Lombardia	
PROPONENTE	
Oggetto piano, progetto, intervento o attività prevalutata da Regione Lombardia, ai sensi della DGR 4488/2021:	VARIANTE GENERALE AL VIGENTE PIANO DI GOVERNO DEL TERRITORIO (PGT) COMUNALE del COMUNE di DOVERA
Tipologia: Pianificazione comunale (caso specifico 17)	<ul style="list-style-type: none"> <input checked="" type="checkbox"/> Piani di governo del territorio di Comuni non interessati dalla presenza di Siti Natura 2000 o non direttamente confinanti con siti Natura 2000; <input type="checkbox"/> Varianti puntuali urbanistiche dei PGT all'interno del tessuto urbano consolidato compresi i piani di recupero (non ci si riferisce alla parte attuativa dei SUAP, che include le attività cantieristiche, la cui valutazione o screening è di competenza degli Enti gestori dei Siti Natura 2000); <input type="checkbox"/> Varianti relative solo al Piano delle Regole (PdR), al Piano dei Servizi (PdS) o a entrambi, che riguardino esclusivamente, nei comparti già completamente urbanizzati, i parametri urbanistici, le definizioni normative e le nomenclature, le funzioni ammesse. Per esempio: norme relative all'ampliamento volumetrico di edifici esistenti, alla ridefinizione di fasce di rispetto stradale, all'altezza dei solai, alla ridefinizione delle modalità attuative degli Ambiti di Trasformazione quali il frazionamento o l'accorpamento degli stessi, alla definizione delle funzioni ammesse o ai parcheggi ecc. <input type="checkbox"/> Piani attuativi conformi ai PGT o altri piani di livello comunale di carattere puramente strategico la cui effettiva attuazione si esplica attraverso altri strumenti di pianificazione (quale ad esempio il Piano per l'energia sostenibile e per il clima); <input type="checkbox"/> Altro (specificare)
Proponente:	COMUNE DI DOVERA

LOCALIZZAZIONE ED INQUADRAMENTO TERRITORIALE						
Regione: LOMBARDIA			<i>Contesto localizzativo</i> <input type="checkbox"/> Centro urbano <input type="checkbox"/> Zona periurbana <input type="checkbox"/> Aree agricole <input type="checkbox"/> Aree industriali <input type="checkbox"/> Aree naturali <input type="checkbox"/>			
Comune: DOVERA Prov.: ...CREMONA...						
Località/Frazione:						
Indirizzo: ...Piazza Municipio, 11						
Particelle catastali: <i>(se utili e necessarie)</i>						
Coordinate geografiche: <i>(se utili e necessarie)</i>	LAT.					
S.R.:	LONG.					
LOCALIZZAZIONE PROGETTO/INTEVENTO/ATTIVITA' IN RELAZIONE AI SITI NATURA 2000						
SITI NATURA 2000						
SIC	cod.	IT _ _ _ _ _	<i>Denominazione+ </i>			
		IT _ _ _ _ _				
		IT _ _ _ _ _				
ZSC	cod.	IT 2090006	<i>Spiagge fluviali di Boffalora</i>			
		IT 2090007	<i>Lanca di Soltarico</i>			
		IT _ _ _ _ _				
ZPS	cod.	IT _ _ _ _ _	<i>denominazione</i>			
		IT _ _ _ _ _				
		IT _ _ _ _ _				

Per P/P/P/I/A esterni ai siti Natura 2000:

- Sito cod. IT 2090006 distanza dal sito: 2,45 (Kmetri)
- Sito cod. IT 2090007 distanza dal sito: ...4,90. (Kmetri)
- Sito cod. IT _____ distanza dal sito: (_ metri)

Tra i siti Natura 2000 indicati e l'area interessata dal progetto/intervento/attività, sono presenti elementi di discontinuità o barriere fisiche di origine naturale o antropica (es. diversi reticoli idrografici, versanti collinari o montani, centri abitati, infrastrutture ferroviarie o stradali, zone industriali, etc.)??

Si No

Descrivere:

Tra i siti individuati e il confine comunale di Dovera, considerando il sito a minor distanza, sono presenti i seguenti elementi di discontinuità antropica: il tessuto urbano del Comune di Boffalora e la viabilità ordinaria di collegamento tra gli insediamenti urbani esistenti.

Si dichiara, assumendosi ogni responsabilità, che il progetto/intervento/attività rientra ed è conforme a quelli già **prevalutati** da parte dell'Autorità competente per la Valutazione di Incidenza, e pertanto non si richiede l'avvio di uno screening di incidenza specifico.

Si dichiara inoltre, assumendosi ogni responsabilità, che il progetto/intervento/attività è conforme alle tipologie di sito previste dalla preavalutazione, ne rispetta gli eventuali condizionamenti e non ricade nei casi esclusi dalla preavalutazione di cui alla DGR 4488/2001:

- PGT di Comuni o Varianti che abbiano Ambiti di Trasformazione, Piani Attuativi, nuove aree di Servizi che non siano esclusivamente a verde, o Ambiti di Riqualificazione qualsivoglia definiti (es. ARU) in cui risulti necessario valutare l'incidenza su elementi della Rete Ecologica Regionale (corridoi primari, elementi di primo livello e tutti i tipi di varchi, ai sensi della DGR 10962/2009) o Provinciale/Metropolitana, individuati da strumenti di pianificazione delle Reti ecologiche; in questo caso la Provincia valuta il PGT, acquisendo il parere degli enti gestori dei Siti Natura 2000 ecologicamente connessi agli elementi di Rete Ecologica presenti.
- Piani attuativi per i quali nel provvedimento di Valutazione di incidenza del relativo strumento urbanistico è stata prescritta la necessità di successiva procedura di Screening/Valutazione appropriata.

DESCRIZIONE DEL PROGETTO/INTERVENTO/ATTIVITA' DA ASSOGGETTARE A SCREENING SEMPLIFICATO

Le azioni di piano previste dalla variante riguardano in sintesi:

- semplificazione normativa per il Tessuto Urbano Consolidato e soprattutto per il Centro Storico;
- Conferma degli ATr previsti dallo strumento urbanistico vigente fatta eccezione per gli ATr 5 e ATr12, non confermati;
- semplificazione attuativa di alcuni ATr del PGT vigente che verranno assoggettati a Permesso di Costruire Convenzionato
- conferma degli AT produttivi: ATi1 e ATi2;

È stato inserito un nuovo AT produttivo: ATi3 a completamento dell'ambito industriale a sud del territorio comunale. L'ambito già dotato di accessibilità sulla Sp 472 è situato in ambito agricolo di interesse comunale e unica possibilità di espansione futura.

Il Documento di Piano individua due ambiti a nord del territorio comunale che possono essere definiti "compatibili con la trasformazione" ovvero ambiti in cui la trasformazione è attivabile esclusivamente al

ricorrere di alcune condizioni tali da giustificare l'occupazione di suoli non urbanizzati inseriti in ambito agricolo di interesse strategico, ma che sono da ritenersi l'unica possibilità futura di espansione per attività logistiche, commerciali e produttive.

Documentazione: allegati tecnici e cartografici a scala adeguata

(barrare solo i documenti disponibili eventualmente allegati alla proposta)

- File vettoriali/shape della localizzazione dell'P/P/P/I/A
- Carta zonizzazione di PGT
- Relazione di progetto
- Planimetria di progetto e delle eventuali aree di cantiere
- Ortofoto con localizzazione delle aree di P/I/A e eventuali aree di cantiere
- Documentazione fotografica *ante operam*

- Eventuali studi ambientali disponibili
- Altri elaborati tecnici:
.....
- Altri elaborati tecnici:
.....

Altro: **Stralcio della cartografia del Geoportale con individuazione del Comune di Dovera in relazione con i ZSC citati**

- Altro:

Informativa sul trattamento dei dati personali

Dichiaro di aver preso visione dell'informativa relativa al trattamento dei dati personali pubblicata sul sito internet dell'Amministrazione destinataria, titolare del trattamento delle informazioni trasmesse all'atto della presentazione dell'istanza

Il dichiarante

Luogo e data

Dovera, 15/07/2023