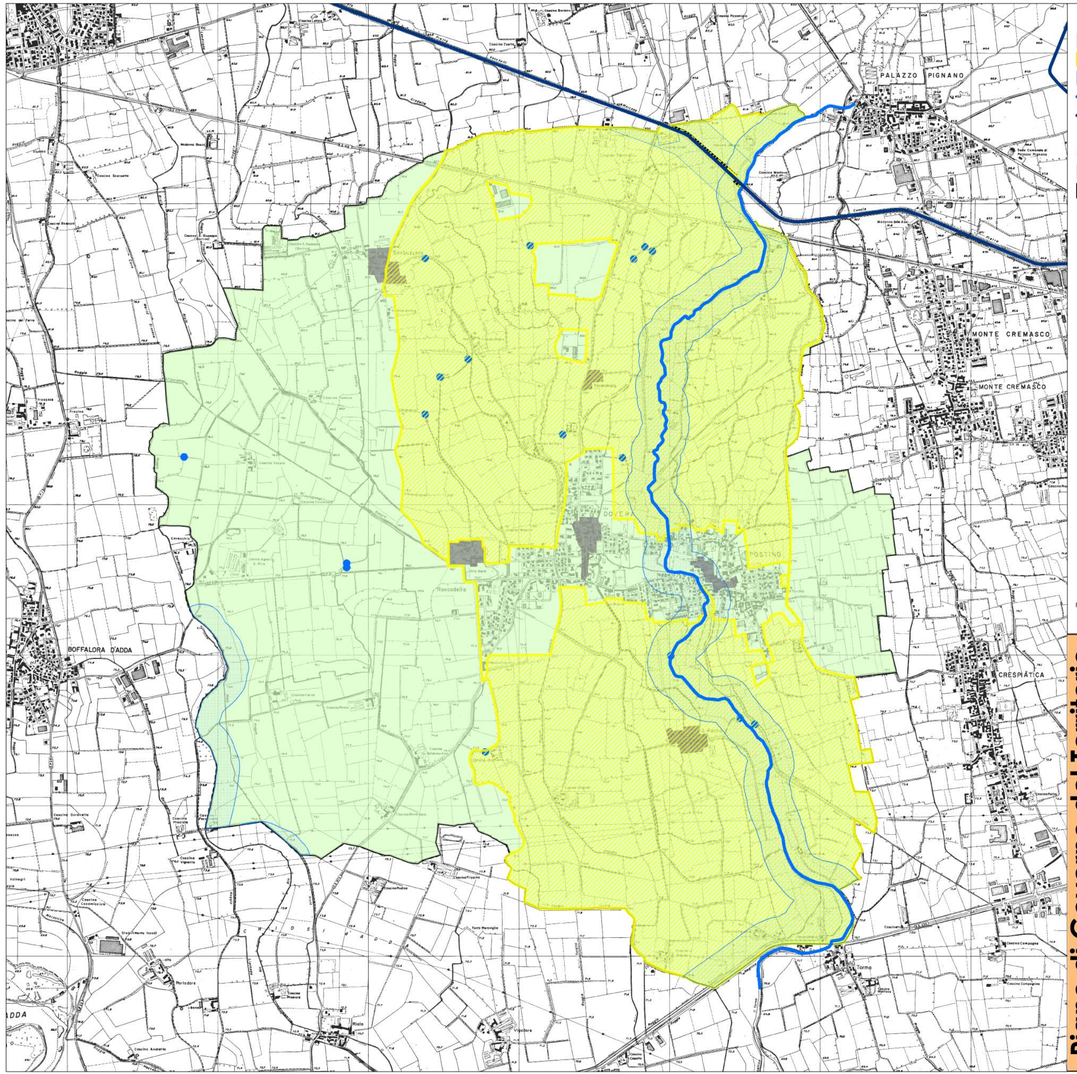
PALAZZO PIGNANO
MONTE CREMASCO
MONTE CREMASCO
DOVERA
POSTINO
Rancadella
MOFFALORA D'ADDA
CRESPIATICA
Torre Pallavicina
Cascina Ardarella
Cascina Ardarella
Cascina Lampugnana
Cascina Lampugnana
Cascina Tornaghi
Cascina Tornaghi
Cascina Torre
Cascina Torre
Cascina Torre