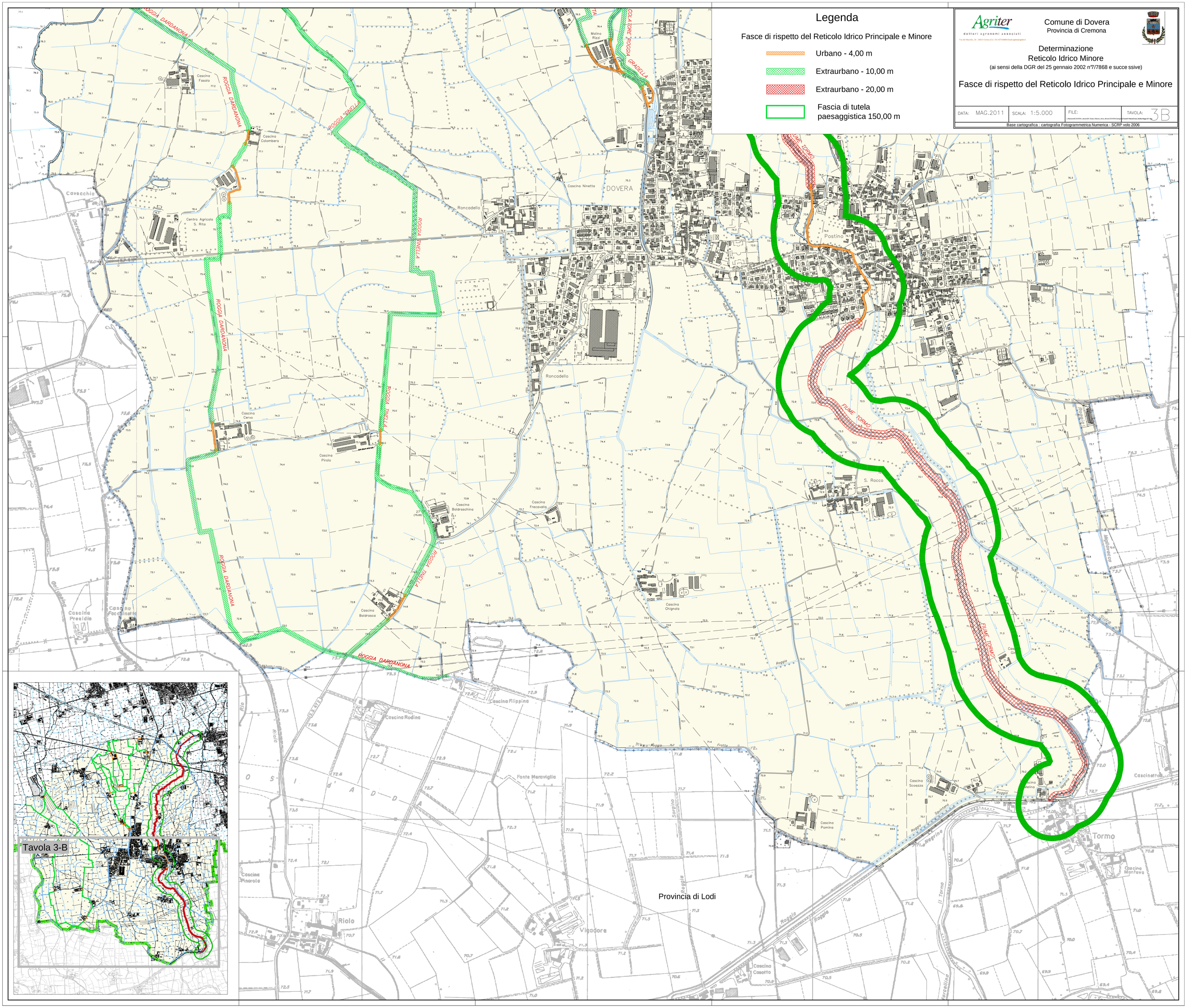
Legenda
Fasce di rispetto del Reticolo Idrico Principale e Minore
Urbano - 4,00 m
Extraurbano - 10,00 m
Extraurbano - 20,00 m
Fascia di tutela paesaggistica 150,00 m
Agriter
dottori agronomi associati
Comune di Dovera
Provincia di Cremona
Determinazione
Reticolo Idrico Minore
(ai sensi della DGR del 25 gennaio 2002 n°7/7868 e successive)
Fasce di rispetto del Reticolo Idrico Principale e Minore
DATA: MAG.2011
SCALA: 1:5.000
FILE:
TAVOLA: 3B
Base cartografica : cartografia Fotogrammetrica Numerica - SCRP volo 2006
DOVERA
Postino
S. Rocco
Roncadello
Cascina Ninetta
Cascina Colombera
Cascina Fasola
Centro Agricolo S. Rita
Cascina Cervo
Cascina Pirolo
Cascina Boldraschina
Cascina Frecavalla
Cascina Boldrasca
Cascina Chignola
Cascina Filippina
Cascina Rodina
Fonte Meraviglia
Cascina Scoazza
Cascina Pomina
Cascina Melina
Cascina Casotto
Cascina Pinarola
Riolo
Vigadore
Tormo
Cascina Mantova
Cascinetto
Cavecchia
Cascina Presidio
Cascina Facchinetto
Provincia di Lodi
ROGGIA DARDANONA
ROGGIA TINELLA
ROGGIA GRADELLA
FIUME TORMO
Tavola 3-B